Extra Kalender erstellen

«Projekt/Arbeitszeit ändern/ Neuen Kalender erstellen»

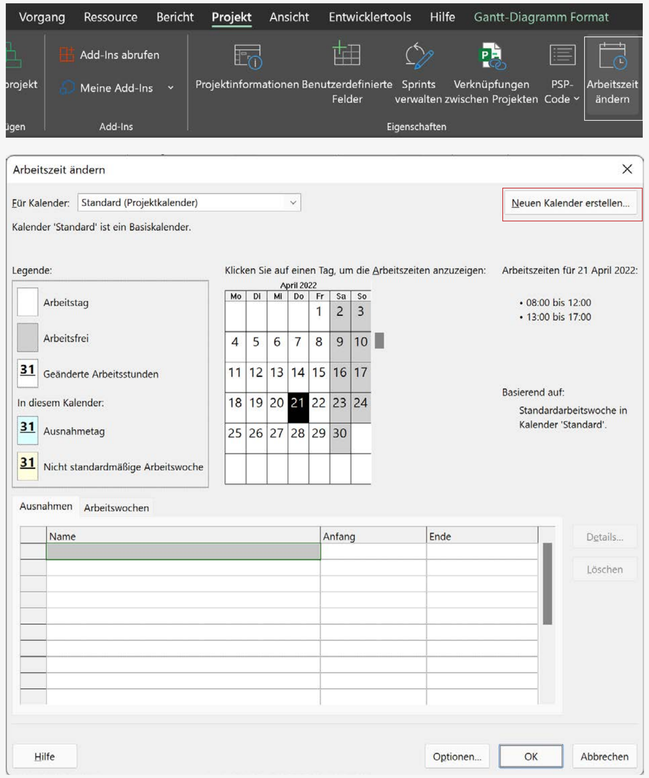

Einfügen einer Notiz

Was ist ein Basisplan?

Der erste von allen Stakeholdern genehmigte Terminplan zu Projektbeginn ist der Basisplan. Dessen Vorgangslängen sind mit dunkelgrauen Balken visualisiert. Aktuelle Vorgänge im Ganttdiagramm sind farbig dargestellt. Ziel: Soll/Ist-Vergleich

Kosten

...werden pro Art der Ressource festgelegt:

- Arbeit
  Kosten/h
  Kosten/Einsatz
- Material
  Kosten/Stück
  Kosten/Einsatz
- Kosten
  Kosten/Vorgang

Bedingtes Textformat bei Budgetüberschreitung

- 4 Spalten erstellen
- «Kosten1»: Rename in Budget
- «Kosten2»: Rename in Ausgabe
- «Kosten3»: Rename in Ist
- «Markiert»: Rename in Mark

Kosten1 & Kosten2

Die Spalten «Kosten1» (Budget) und «Kosten2» (Ausgabe) befüllen

Spalte «Kosten3» (Ist): Formel

▸ Gantt-Diagramm Format

▸ Benutzerdefinierte Felder

▸ Ist (Kosten3) ▸ Formel, vgl. unten:

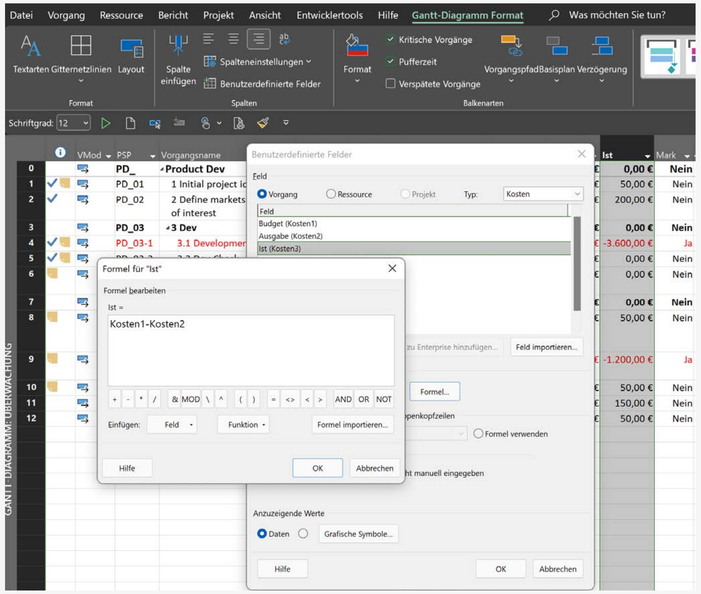

VBA

- Registerkarte Entwicklertools auswählen, Visual Basic Button klicken, Neues Modul erstellen
- Code eingeben. Ziel des Codes: Spalte «Markiert» (Mark) automatisch mit Ja/Nein-Werten befüllen. «Ja», wenn das Budget überschritten wurde, sonst «Nein». Die Ja/Nein - Werte werden später als Grundlage zur Textformatierung verwendet.

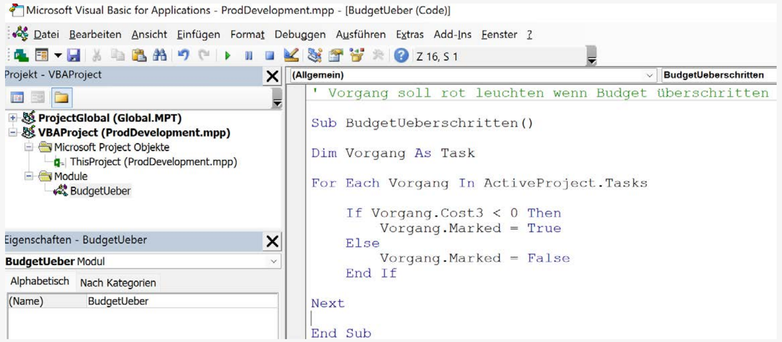

VBA-Button
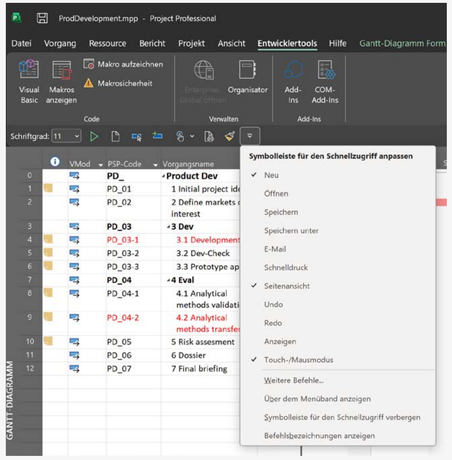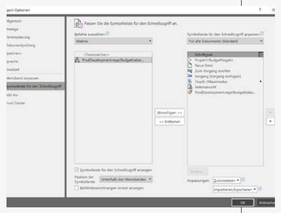
VBA-Code mit Button in Schnellstartleiste aktivieren